



Comune di Messina



*Settimana dell'Arte,  
della Cultura, del Turismo  
e della Solidarietà*



*Mostra  
L'Io nell'Arte,  
"Cultura e Colore Mediterraneo"  
2019*

**PALAZZO ZANCA  
SALONE DELLE BANDIERE  
DAL 9 AL 14 DICEMBRE 2019**



## Mostra *L'Io nell'Arte* "Cultura e Colore Mediterraneo"

### PREMESSA

In questa Collettiva annuale de " *l'Io nell'Arte* " 2019, si vuole rappresentare la Cultura artistica, che inevitabilmente, passando con la mutazione ciclica degli eventi attraverso crisi, sperimentazioni e apporti personali o di gruppo d'ambiente artistico, è valenza di cambiamento di modelli, temi, tecniche e oltretutto, di evoluzione creativa di ogni artista legato alla storia recente o del passato. A tal proposito sono stati invitati a partecipare, in numero esiguo per scelta, nostri validissimi pittori, soci dell'Accademia Inter. "Amici della Sapienza", per comprendere dalle loro opere orientamenti e propensioni al fine di riflettere sulla varietà dei loro temi trattati: ritratti, nature morte, oggetti quotidiani, paesaggi naturali, simbolici e informali, e se possano ravvisarsi come nuove proposte o semplici esempi di estetica artistica. Con riferimento al " *Colore Mediterraneo* " si evidenzia dalle immagini una certa difformità stilistica, a testimonianza che non tutti gli artisti percepiscono la realtà allo stesso modo, né in sintonia di tempo. La visione del vero o del reale, seppur ruotante dentro il medesimo spazio di luce, appare spesso differente anche i davanti agli stessi occhi dei visitatori, perché diversa è la creatività dei pittori e l'astrazione simbolica dei sentimenti trasfusi, delle idee e delle emozioni, in sembianze apparentemente simili per gesto e per stesura delle cromie. Infatti, dalle loro tele emergono forme compositive e mescolanze di colore piuttosto singolari, invero originali nella calda e dorata scelta della luminosità, che appare vibrante e sincera nella raffigurazione, tanto tipica e quasi unica "dell'essere mediterraneo". Pertanto, il percorso di questa Mostra si presenta tanto diverso nello stile, sia figurativo sia informale, nonostante si pervenga al riscontro di un uso comune di strumenti espressivi e operativi. Tuttavia le immagini, nel loro insieme, si mostrano indicative per le trasformazioni compositive e per le ricercate intonazioni cromatiche, e altresì rappresentative per l'autenticità pittorica sia nell'ambito della nostra insularità che del mondo artistico in genere. In conclusione, la caratteristica visiva che incardina questa esposizione del " *l'Io nell'Arte* " 2019- *Cultura e Colore Mediterraneo* è simile a quella di un mutevole scenario, dove modelli formali, strutturazioni estetiche, visioni e trasfigurazioni costituiscono tutti, non solo un momento storico che scorre nell'animo di ogni singolo artista, ma visivamente autentico perché nella memoria del visitatore, coinvolto a scrutare l'Arte, trasmettono voglia di apprezzarla oltremodo, in primis nell'ambito della Cultura, come "conoscenza visiva della nostra tipica insularità."

Il Presidente Rettore  
*Prof.ssa Teresa Rizzo*

# Settimana dell'Arte, della Cultura, del Turismo e della Solidarietà Palazzo Zanca - Salone delle Bandiere (9 - 14 Dicembre 2019)



## A tutte le donne per la conquista della parità di genere



Artese - In udienza dal Papa Giovanni Paolo II - Karol Wojtyla - 1 Marzo 2000

*Grazie “per tutte le donne e per ciascuna: per le madri, le sorelle, le spose; le donne consacrate a Dio nella verginità; per le donne dedite ai tanti e tanti esseri umani che attendono l’amore gratuito di un’altra persona; per le donne che vegliano sull’essere umano nella famiglia, che è il fondamentale segno della comunità umana, per le donne che lavorano professionalmente, donne a volte gravate da una grande responsabilità sociale; per le donne “perfette” e per le donne “deboli”, per tutte: così come sono uscite dal cuore di Dio in tutta la bellezza e ricchezza della loro femminilità”.*

### **DONNA**

Sei donna  
quando la tua mente  
in un fluire libero  
limpida scorre  
a dissetar chi soffre  
accanto a te.

Sei mille volte donna  
quando più stanca  
del voler altrui,  
con materno viso  
sola o senza fede  
al tuo ciel conduci.

Ancor più donna...  
quando tu promessa  
come terra amata  
con pacata voce  
risvegli da lontano  
i tanti sogni sparsi.

Tu, solo grande donna  
che all’ombra dei ricordi  
incroci le tue mani  
in una pia preghiera  
e in pietosa attesa  
accogli i figli tuoi.

*Teresa Rizzo*

*Dalla lettera apostolica **Mulieris dignitatem**  
del 15/08/88 di Giovanni Paolo II*

### **POESIA DELL'ARTISTA**

Santo Padre,  
Tu che hai dischiuso  
a noi, cupi fardelli  
la via giubilare  
e sollevato al cielo  
solo miche di pace  
con le tue dita.

Tu, volgimi al talento...  
per così abbellire  
le rughe d’una donna,  
le ferite della terra  
senza ramoscelli  
e le pieghe lacerate  
dell’aria tanto impura.

Fà ch’io artista  
possa ornar il fruscio  
dello scirocco errante  
tra foglie di carrubo;  
quando sementi scrolla  
sulla scia d’un viaggio  
di guerre e di miserie.

Tu volgi la mia arte  
oltre bolle di sapone,  
veleni e gas di città  
che strascicati vanno  
a fermare il passo  
della primavera.

*Teresa Rizzo*



**Alibrandi Angela - Vive e opera a Messina**

**Diplomata all'Istituto d'Arte ha partecipato a concorsi, mostre e rassegne nazionali con notevole successo di critica e stampa specializzata. È docente di Arte**

**Applicata all'Università della T.E.** Nei suoi dipinti si ritrovano i toni meditativi di un'Anima che affronta il tema del paesaggio come ricerca introspettiva di rilevanza estetica, ispirata da umana interiorità e fine sensibilità. Sentimenti, sensazioni e valori si liberano dalla trama pittorica in ariose atmosfere stagionali e paesagistiche per convergere con intima commozione nel variare degli effetti luce e delle cromie, significativi di un suo lirico messaggio etico ed estetico.



*Orchidea selvaggia o.s.t. 50x70*

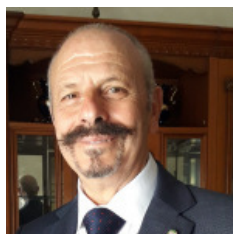

**Amico Giovanni - Vizzini (CT) - Vive e opera a Messina**

**La sua prima formazione di decoratore ha influito ad appassionarlo all'Arte pittorica . Usa più spesso colori acrilici su forme e figure di vario genere. Ha partecipato a numerose Mostre Collettive con successo di pubblico e di critica specializzata.**

Dall'insieme delle figurazioni si evidenziano i segni cromatici dell'artista che, dalle scansioni di diversi momenti del sentimento, esalta forme e composizioni di emozionante pathos. Si rilevano così attinenze artistiche del pensiero e dell'animo, protese alla ricerca armonica e graduale della razionalità in immagini artisticamente complementari al suo modo di percepire, sentire e amare l'Arte in primis nella sua trasformazione evoluta di espressività contemporanea.

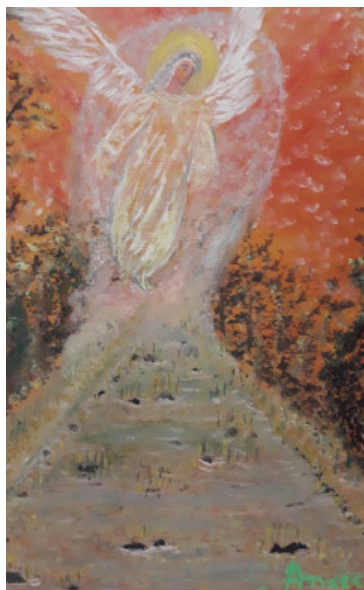

*L'Angelo o.s.t 30x50*



**Artese (T.Rizzo) - Pittrice e scrittrice - Vive e opera a Messina.**

**Ha partecipato a numerose Mostre in Italia e all'Estero con notevole consenso di pubblico e di stampa specializzata. Ha ricevuto Premi in Concorsi di fama internazionale.** I suoi personaggi

raccontano ora l'uomo ora il mito, esaltando sovente le virtù nobili dell'Uomo in un unico spazio-temporale che conferisce al reso pittorico un respiro universale ancora maggiore (S. Serradifalco-PA)...

La figura umana è sempre in primo piano ...microcosmo di affetti, sentimenti, valori etici e morali, ma soprattutto di fede cristiana... dentro una linea fedelmente classica con accenni di contemporaneità. (Anna F. Biondolillo - Gallerista- PA)

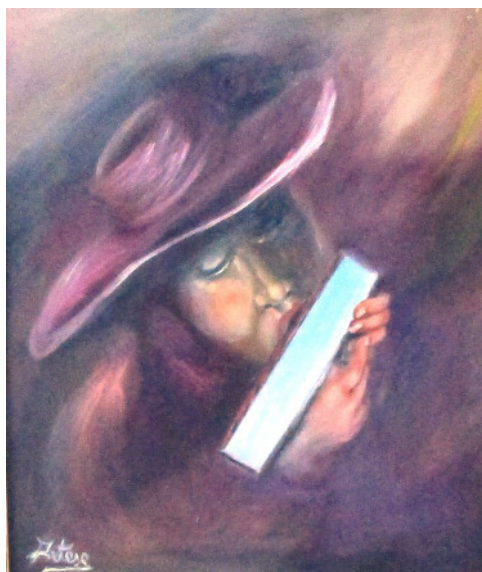

*Umana armonia:  
L'Organetto  
o.s.t. 50x70*



**Coppolino Aurora - Bova Marina (RC) - Pittrice - Vive e opera a Messina**

**Nativa di Bova Marina, ma messinese di adozione. Poetessa e pittrice, utilizza il colore come mescolanza materica di cromie per esprimere liberamente emozioni dell'anima e intuizioni della mente. Ha partecipato a numerose Rassegne d'Arte e**

**mostre personali, anche internazionali con lusinghiero successo, confermato da altrettanti Premi e Riconoscimenti di noti critici d'Arte. Dai suoi dipinti emerge la sintesi diretta fra pensiero e linguaggio artistico, che si riflette nella libera espressività delle cromie, nella percezione lirica dei toni e nella magia meditativa delle sfumature. Immersi nell'amalgama interiorizzata, attimi frenetici evocativi della forza energica dell'Essere, referenziali di un dialogo ricco di emozioni e di simboli, catturati in una visione d'intensa estrosità creativa di luci e colore di pregnante raffinatezza etica ed estetica.**



*I semi della vita  
o.s.t. 30x30*

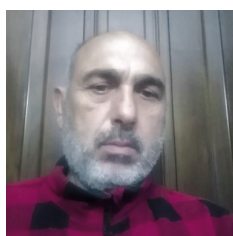

**D'Arrigo Carmelo - Pittore - Vive e opera a Santa Teresa di Riva (ME)**

**Attualmente lavora a Santa Teresa di Riva, dove è nato. È un pittore autodidatta che riesce a trasferire sulla tela emozioni di vita quotidiana e momenti del**

**paesaggio marino. Ha partecipato a parecchie estemporanee artistiche ottenendo Premi e consensi favorevoli da parte di esperti artisticamente qualificati. L'artista trova ispirazione dalla realtà visiva di scorci paesaggistici e stagionali che dalle intuizioni suscitano in lui particolari emozioni. Con passione percepisce il senso naturale dell'Arte, che tradotto in cromie si trasforma nella carica espressiva delle immagini, ricche di luci, di atmosfere e di effetti tonali. I suoi dipinti comunicano sensibilità e armonia artistica, come valore di Bellezza etica ed estetica da ammirare con animo predisposto all'Arte .**



*La rete da pesca o.s.t. 70x50*

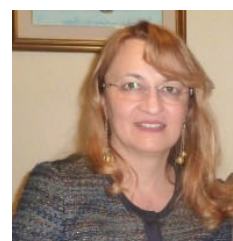

**Donato Antonina - Pittrice - Nata a Montreal, vive e opera a Messina.**

**Ha partecipato a numerose rassegne d'arte e conseguito importanti Premi e consensi dalla stampa specializzata. È inserita in cataloghi d'arte internazionali. Una pittura limpida e**

**solida, anzi più raffinata in questi ultimi anni per la sua costante passione per l'arte. Sempre alla ricerca di nuovi soggetti che si adattano alla predisposizione di scrutare aspetti naturali che più l'affascinano. La sua operatività artistica è modulata dal concreto mondo della memoria che si amalgama in composizioni naturali con autentiche scelte di luci e colore. Con raffinata sensibilità consegna alla narrazione delle immagini sincera ispirazione lirica e intensa armonia tonale, e che ben distribuite nel segno dei mezzi compositivi e artistici conferiscono alla sua pittura un'impronta di moderna simbologia.**



*Paesaggio boschivo  
o.s.t. 60x80*

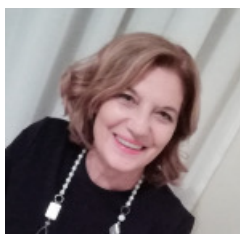

**Dottore Grazia - Pittrice - Nata ad Alcara Li Fusi (Me), vive e opera a Messina**

**Residente a Messina, pittrice e poetessa nel tempo libero. Ha partecipato a numerose Collettive d'arte ottenendo lusinghieri Premi e consensi di critica specializzata. Ama l'Arte in genere, ma coltiva con particolare passione e impegno quella visiva. L'osservazione della realtà circostante, nei suoi diversi aspetti paesaggistici e stagionali, si trasferisce in emozionanti composizioni pittoriche con gli accenti poetici della sua anima, sincera e sensibile. Affida ogni vibrazione interiore e ogni intuizione estetica alla sua variegata tavolozza, in sintonia con i modi espressivi e i sentimenti ispiratori, ricchi di immagini e contenuti, tutti affini al suo mondo lirico e artistico in chiave moderna.**



*I fiori dell'anima  
o.s.t. 40x60*



**Guglielmo Francesca - Pittrice - nata a Messina, dove vive e opera.**

**Dipingere con passione conseguendo da anni consensi e successi di critica specializzata. Ha partecipato a numerose rassegne artistiche di livello nazionale.** *Dalla sintesi visiva delle sue opere emerge una diversità di temi di tipo realistico-paesaggistico o figurativo romantico, da cui si sprigiona la vivacità tipica del suo stile pittorico.* Fantasia e sentimento rinvigoriscono l'immagine pittorica con delicato e diffuso senso lirico, ispirato da intuizioni visive che la conducono verso soluzioni di autenticità e di tecnica grafica. Nella strutturazione armoniosa della composizione artistica si rileva il segno spontaneo dell'espressività, evocata con interiore serenità e percepita in fase d'intensa auscultazione del Sé.



*Tramonto sul lago o.s.t. 50x70*



**Jacob (Paolo Giacobbe) - ME - Pittore-Acquarellista**

**Noto per la superiore qualità della sua arte di Acquarellista. Ha vinto numerosi primi Premi in concorsi internazionali.** L'artista dimostra di saper creare con la tecnica dell'acquerello opere di schietto impatto emotivo e comunicativo. Aspetti naturali e paesaggistici, artisticamente evocati con sentimento e personale sincerità, vitalizzano l'interpretazione delle immagini, ricche di pathos e d'ispirata ricerca intuitiva. La strutturazione composita dei panorami rispecchiano il suo amore per una natura limpida nel segno, nella forma e nel colore, evocata e percepita in fase d'intensa auscultazione della sua anima artistica.



*Il mare del silenzio - acquerello 40x30*



**Meoni Morena - Pittrice - (MI) - Vive e opera a Messina**

**Milanese di nascita. Attratta dalla naturale predisposizione per la pittura e la poesia, ha frequentato il Liceo artistico di Brera. Ha partecipato a numerose mostre Collettive e Personali in Italia e all'Estero, conseguendo Premi e Riconoscimenti da critici ed esperti d'arte di stampa specializzata.** L'artista lascia trasparire in un variegato e partecipato mondo creativo tracce narrative di umana quotidianità e di condivisa spiritualità artistica. Colori e forme in un figurativo personale e originale alludono simbolicamente ai profondi significati della memoria, ai propri sogni e ai richiami di esperienze artistiche, tutti motivi e strumenti di valida espressività spirituale, per il suo linguaggio umano e pittorico in chiave moderna.



*Vita nascente  
o.s.t. 60x70*



**Oteri Giovanni in arte Gi.Otto - Pittore - Vive e opera a Messina**

**È nato a Messina, dove vive e opera. Da autodidatta ha rivelato particolare predisposizione nell'uso del colore, cura il tratto segnico nella tecnica del drapping e nell'amalgama materica del figurativo.** Numerose sono le mostre e le attestazioni di merito. Le sue tele si evidenziano per le tipiche tonalità calde e accese. Forme e cromie seguono in estetica simbiosi la percezione reale del suo sentire pittorico. L'artista accoglie e interpreta con l'uso di colori prevalenti il rapporto compositivo delle immagini, formalmente equilibrato e ben dosato nell'amalgama delle cromie. Momenti esistenziali e stati d'animo sottendono all'immediatezza di artistiche intuizioni, che rendono la sua pittura riconoscibile per il modo vitale della fluidità materica particolarmente diretta.



*Io e Polifemo -  
Tecnica mista*



**Franca Scolari - Pittrice - poetessa - Vive e opera a Messina.**

**Ha partecipato a numerose rassegne artistiche con pregevoli consensi di pubblico e stampa specializzata. Ha ricevuto Premi di poesia in Concorsi di fama nazionale.** Affida all'insieme delle composizioni pittoriche il valore della scelta cromatica e strutturale di un linguaggio pittorico di mediata fruizione lirica, ricco di sensazioni e sentimento. L'attenzione dell'esperienza la conduce a raccontare le vicende e i soggetti, sia sul piano visivo o dell'indagine introspettiva, che si muovono dentro due tematiche privilegiate: quella naturalistica e quella della figura umana - momenti di grande emozione artistica e di raccoglimento interiore.



*Tra cielo e mare o.s.t. 60x40*

**HANNO DETTO ... in Arte e Cultura**

Promuovere la poesia, la pittura, l'arte in genere, è un modo per conoscere e capire i cambiamenti del nostro modo di pensare, per questo credo che dare spazio a manifestazioni come la "Settimana della Cultura, dell'Arte, del Turismo e della Solidarietà" possa essere interessante per comprendere e cercare di cogliere nuove anticipazioni sulle tendenze delle future generazioni... La gente siciliana con la sua storia, le tradizioni e le sue risorse artistiche ed ambientali da sempre ha dimostrato di saper costruire Cultura e Arte... **Dott. Lorenza Mazzeo - Medico - Giornalista**

Diffondere "conoscenze di arte e cultura" non è soltanto un rinverdire l'orgoglio di appartenenza del popolo siciliano ma soprattutto portare i giovani ad avvicinarsi alla cultura e amare l'Arte in tutte le sue espressioni. E' questa la via per riscoprire l'amore per il prossimo e la natura, la tolleranza e la solidarietà, sentimenti che la società di oggi sembra aver smarrito. **Prof. Dott. Elio Calbo-Presid. Com. Scient. "Amici della Sapienza"**

...sappiamo che noi siciliani viviamo nell'Arte e di arte. L'Arte nasce con l'Uomo e con esso si diffonde per arricchirlo spiritualmente in ogni tempo. **Dott. Giuseppe Mazzeo-Direttore Artistico "Amici della Sapienza"**

**Mostra di Pittura - 9/14 Dicembre 2019 - ore 16,00**

## **L'Io nell'Arte "Cultura e Colore Mediterraneo" 2019**

Introduzione: **Prof. Teresa Rizzo - Presidente - Rettore dell'Accademia**

Saluto: **On. Avv. Cateno De Luca - Sindaco di ME**

**Prof. Roberto Vincenzo Trimarchi - Ass. Pubblica Istr. - Cultura**

Interventi: **Prof. Preside Rosario Abbate**

**Prof. Dott. Elio Calbo - Università di ME**

Madrina della Mostra: **Prof. Paola Colace Radici - Università di ME**

### **Artisti: Pittori e Poeti "2019"**

1. **Alibrandi Angela** (ME) *Pittrice* - 2. **Amico Giovanni** (ME) *Pittore - Poeta*
3. **Artese (T.Rizzo)** (ME) *Pittrice - Poetessa* - 4. **Coppolino Aurora Bova Marina** (RC) *Pittrice - Poetessa*
5. **D'Arrigo Carmelo** Santa Teresa (ME) *Pittore*
6. **Donato Antonina** (Montreal) *Pittrice* - 7. **Dottore Grazia** Alcara Li Fusi (ME) *Pittrice - Poetessa*
8. **Guglielmo Francesca** (ME) *Pittrice* - 9. **Jacob (Paolo Giacobbe)** (ME) *Pittore*
10. **Meoni Morena** (MI) *Pittrice - Poetessa* - 11. **Oteri Giovanni (Gi.Otto)** (ME) *Pittore*
12. **Scolari Papalia Franca** (ME) *Pittrice e Poetessa*

\* \* \* \* \*

**Area Progetto** *La creatività*

*Inno alla Musica*

(*Istituto Comprensivo: Battisti - Foscolo - Orchestra*) - **Dir. Scol. Anna Maria Gammeri**

condotto dai **Proff. Lucia Arena, Sergio Camelia, Valentina Anastasi, Gabriella Anastasi, Rosa Pappalardo**

\* \* \* \* \*

Flash Mob: *Amare le donne*

**Prof. Antonella Gargano**

**Nino Privitera**

**Oteri Cristiana**



## ORGANIZZAZIONE "SETTIMANA DELL'ARTE, DELLA CULTURA, DEL TURISMO E DELLA SOLIDARIETÀ 2019

### CONSIGLIO DIRETTIVO: prof. Teresa Rizzo (Presidente Rettore)

**Componenti:** dott. Letterio Calbo, Sig. Renato Di Pane, Sig. Gazzara Salvatore, dott. Giuseppe Mazzeo, dott. Diego Spanò, Ins. Romola Romeo.

### SENATO ACCADEMICO: prof. Paolo Calabrese (Presidente)

**Componenti:** prof.ssa Paola Colace Radici - Doc. Ord. UNIME, prof.ssa Bruna Filippone - Com. Pari opportunità MIUR, dott.ssa Lorenza Mazzeo- Presidente A.I.D.M., prof.ssa Venera Munafò-Dir. Scol., dott. Antonino Ioli-prof. Emerito UNIME, prof. Giusi Scolaro- Dir. Scol, prof. Ausilia Di Benedetto-Dir. Scol., Prof. Giovanna De Francesco-Dir. Scol

### COMITATO TECNICO-SCIENTIFICO: prof. dott. Letterio Calbo, Endocrinochirurgo (Presidente)

**Componenti:** prof. Barbara D'Arrigo, prof. Grazia De Salvo, prof. Paolo Filippone, prof. Santina Schepis-Pres. Club per l'Unesco ME, regista Pippo Pagano, prof. Giusi Alfino, prof. Anna Francesca Biondolillo-Gallerista, prof. Rosellina Zamblera-Pres. AIMM, prof. Giuseppe Rando-Doc. UNIME, dott. Giovanni Macrì, dott. Domenica Iero, avv. Milena Palella, dott. Maria Fascetto Sivillo-Magistrato.

**Dirigenti Medici:** dott. Cristina Quartarone, dott. Lillo Rizzo, dott. Zaira Ruggeri, dott. Giuliana Mazzeo, dott. Rosamaria Petrelli-Pres. AIDM Milazzo, dott. e giornalista Lorenza Mazzeo-Pres. AIDM Messina.

**Dirigenti Scolastici:** prof. Rosario Abbate, prof. Maria Muscherà, prof. Egle Cacciola, prof. Grazia Patanè, prof. Santo Longo, dott. Alfio Borzì, Prof. Giusi Scolaro, Prof. Giovanna De Francesco, prof. Ausilia Di Benedetto, prof. Domizia Arrigo.

### SEZIONE DI CATANIA: dott. Lella Battiato, Psicoterapeuta e Giornalista TV (Presidente)

**Componenti:** dott. Nunzio Sarpietro presidente GIP Tribunale CT, prof. Vito Leanza associato di Ginecologia e Ostetricia Univ. CT, dott. Giuseppe Santangelo, dott. Carlo Majorana Gravina.

### GIURIE PREMI LETTERARI Speciale Scuole "AMICI DELLA SAPIENZA" 2019 XXIII Edizione

**Scuola secondaria di 1° grado: Presidente - Prof. Giovanna De Francesco** - Dirigente Scolastico Liceo "F. Maurolico" Membri: Preside Rosario Abbate - Prof. Maria Grazia Sorace - Renato Di Pane

**Scuola secondaria di 2° grado: Presidente - Prof. Giusi Scolaro** - Dirigente Scolastico I. C. "E. Drago" Membri: Prof. dott. Elio Calbo - Dott. Lorenza Mazzeo - Prof. Carmen Tavilla - Salvatore Gazzara

**"N. Giordano Bruno" 2019 - XXVII Edizione: Presidente: Prof. Paola Colace Radici** - Docente Ordinaria Università ME Membri: Prof. Ausilia Di Benedetto - Dirigente scolastico; Prof. Giuseppe Rando - Docente - Univ. Messina; Dott.ssa Scrittrice Bruna Filippone - Comit. Naz. "Pari Opportunità" (MIUR); Prof. Venera Munafò - Dirigente Scolastico; Dott. Basilio Maniaci - Presidente UNITRE ME.

**GIURIA - RICONOSCIMENTI "N. Giordano Bruno" 2019: Presidente: Dott. Lorenza Mazzeo** - Presidente A. I. "Donne Medico" ME; Prof. Dott. Elio Calbo - Endocrinochirurgo; Dott. Giuseppe Mazzeo - Direttore Artistico dell'Accademia; Dott. Lella Battiato - Giornalista TV - Psicoterapeuta; Dott. Carlo Majorana Gravina; Prof. Grazia Patanè - Dirigente Scolastico; Prof. Teresa Interdonato - Dirigente Scolastico; Dott. Maria Fascetto Sivillo - Consigliere Corte d'Appello CT; Dott. Lillo Rizzo IRCCS - Piemonte ME; Prof. Domizia Arrigo - Dirigente Scolastico;

*Si ringraziano gli Sponsor per aver omaggiato alcuni studenti*



**L'Accademia Internazionale "Amici della Sapienza" Onlus**

*... si prefigge senza fini di lucro, di diffondere la Cultura e, al di là di ogni ideologia, nel rispetto reciproco delle idee, delle opinioni e dei principi profondamente morali, promuove scambi nei vari settori dello scibile, mirati essenzialmente a far conoscere e valorizzare il nostro territorio, anche in campo internazionale.*

Sede legale: Via La Farina, 91 is. R - tel. 090/2928229 - Messina - e-mail: [amicidellasapienza@libero.it](mailto:amicidellasapienza@libero.it)  
Sede operativa: Via Falconieri, 11 - Messina • cell. 348 8283670 • 340 3302361 - Web: [www.amicidellasapienza.it](http://www.amicidellasapienza.it)

Stampa: Società Cooperativa a r.l. Spignolo - Messina Tel. 090 71734 - e-mail: [cooperativaspignolo@gmail.com](mailto:cooperativaspignolo@gmail.com)

## **Artisti - Pittori - Poeti**

**Con il Patrocinio gratuito**



Regione Siciliana



Assemblea Regionale Siciliana



Università degli Studi - Messina



Associazione Italiana  
Donne Medico



Confederazione delle Libere Associazioni  
Artigiane Italiane - Messina



UNITRE  
Università della Terza Età  
Messina



Associazione Culturale Artistica  
"Il Tempio" - Palermo



**Alibrandi Angela**  
*pittrice*

**Amico Giovanni**  
*pittore - poeta*

**Artese (T. Rizzo)**  
*pittrice - poetessa*



**Coppolino Aurora**  
*pittrice - poetessa*

**D'Arrigo Carmelo**  
*pittore*

**Donato Antonina**  
*pittrice*

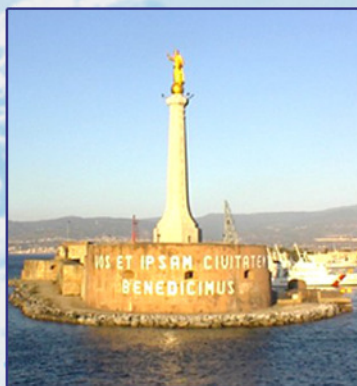

**Dottore Grazia**  
*pittrice - poetessa*

**Guglielmo Francesca**  
*pittrice*

**Jacob (Paolo Giacobbe)**  
*pittore*



**Oteri Giovanni (Gi.Otto)**  
*pittore*

**Meoni Morena**  
*pittrice - poetessa*

**Scolari Franca Papalia**  
*pittrice - poetessa*