



Comune di Messina

# *Settimana dell'Arte, della Cultura, del Turismo e della Solidarietà*



## *Mostra Itinerario nell'Arte 2018*

**PALAZZO ZANCA  
SALONE DELLE BANDIERE  
DAL 10 AL 15 DICEMBRE 2018**



## Mostra *“Itinerario nell’Arte”*

### PREMESSA

Entrare nello spirito di un’opera d’arte è come sognare davanti a una finestra con gli occhi dell’artista, osservare il suo mondo d’immagini e oltretutto, di quello che ci circonda lungo il percorso umano, visto in ogni aspetto naturale, artificiale e tecnologico della nostra società in cammino. L’artista, creativo per sua indole di valori etici ed estetici, giammai potrà apparirci chiuso dentro l’immobilismo di una tela o di un qualsiasi gesto, se non postato di fronte al continuo scorrere del tempo, mentre scruta col cuore e con la mente sempre a sgretolarsi l’anima pensando alla sua arte, che non sarà mai uguale a se stessa. E appunto in questo “Itinerario” si è voluto “Mostrare” alcune opere in pittura e in scultura e far conoscere “i tanti modi dell’Arte” che passano attraverso la diversità e varietà dei linguaggi visivi; in particolare quelli di alcuni soci di noi “Amici della Sapienza”, che invitati per meriti artistici contribuiscono a connotare il progresso pittorico ed espressivo della nostra terra, grazie anche alla diffusione dei mass-media (Stampa, Internet, Network, Facebook, Artbreak ). Con brevi cenni di critica sulle loro opere si intende suscitare anche nel visitatore particolare carica emotiva e psicologica che lo disponga a “viaggiare” dentro l’eterogeneità delle esperienze e delle forme più o meno audaci o nostalgiche degli artisti presenti, al fine di “incontrarsi” nella predetta circolarità visiva: “scambio” di reciproca umanità e testimonianza sincera della loro espressività artistica nel nostro territorio”, come unico modo di Sentire e Pensare all’insegna di una globale crescita etica ed estetica dell’Uomo di oggi.

*Prof.ssa Teresa Rizzo*

*Settimana dell'Arte, della Cultura, del Turismo e della Solidarietà*  
**Palazzo Zanca - Salone delle Bandiere**

**Mostra di Pittura e Scultura** - (10 - 15 Dicembre 2018)



**HANNO DETTO ... in Arte e Cultura**

Promuovere la poesia, la pittura, l'arte in genere, è un modo per conoscere e capire i cambiamenti del nostro modo di pensare, per questo credo che dare spazio a manifestazioni come la "Settimana della Cultura, dell'Arte, del Turismo e della Solidarietà" possa essere interessante per comprendere e cercare di cogliere nuove anticipazioni sulle tendenze delle future generazioni... La gente siciliana con la sua storia, le tradizioni e le sue risorse artistiche ed ambientali da sempre ha dimostrato di saper costruire Cultura e Arte...

**Dott. Lorenza Mazzeo - Medico - Giornalista**

...la cultura sia l'insieme dei segni, dei codici e dei comportamenti di tutti gli uomini e che le attività artistiche siano autentica espressione della mente e dell'animo che l'uomo possiede per percepire, per comunicare e trasmettere con consapevolezza, con responsabilità, con capacità di ascolto e di osservazione la "Vita". ... la vita di tutti gli uomini in questo contesto storico, che non sia sterile, ma cosciente di comportamenti responsabili verso le generazioni future.

**Prof. Santina Schepis-Presidente Club per l'UNESCO di Messina**

Diffondere "conoscenze di arte e cultura" non è soltanto un rinverdire l'orgoglio di appartenenza del popolo siciliano ma soprattutto portare i giovani ad avvicinarsi alla cultura e amare l'Arte in tutte le sue espressioni. E' questa la via per riscoprire l'amore per il prossimo e la natura, la tolleranza e la solidarietà, sentimenti che la società di oggi sembra aver smarrito.

**Prof. Dott. Elio Calbo-Presid. Com. Scient. "Amici della Sapienza"**

...sappiamo che noi siciliani viviamo nell'Arte e di arte. L'Arte nasce con l'Uomo e con esso si diffonde per arricchirlo spiritualmente in ogni tempo.

**Dott. Giuseppe Mazzeo-Direttore Artistico "Amici della Sapienza"**

**Inaugurazione**

**Lunedì 10 Dicembre 2018 - ore 17,00**

*Itinerario nell'Arte 2018*

Introduzione: **Prof. Teresa Rizzo** - Presidente - Rettore dell'Accademia

Saluto: **On. Avv. Cateno De Luca** - Sindaco di ME

**Prof. Roberto Vincenzo Trimarchi** - Ass. Pubblica Istr. - Cultura

Interventi: **Prof. Preside Rosario Abbate**

**Prof. Dott. Elio Calbo** - Università di ME

Madrina della Mostra: **Prof. Paola Colace Radici** - Università di ME

**Artisti: Pittori e Scultori "2018"**

1. **Angela Alibrandi** (ME) *Pittrice* - 2. **Giovanni Amico** (ME) *Pittore*
3. **Artese (T.Rizzo)** (ME) *Pittrice e poetessa* - 4. **Vittorio Basile** Barcellona P.G-(ME) *Scultore e poeta*
5. **Antonina Donato** (ME) *Pittrice* - 6. **Grazia Dottore** (ME) *Pittrice*
7. **Cosimo Forestieri** (ME) *Pittore e poeta* - 8. **Jacob (Paolo Giacobbe)** (ME) *Pittore*
9. **Francesca Guglielmo** (ME) *Pittrice* - 10. **Francesca Miragliotta** (ME) *Pittrice*
11. **Luigi Raffael** (CZ) *Pittore* - 12. **Franca Scolari Papalia** (ME) *Pittrice e poetessa*

\* \* \* \* \*

**Area Progetti - ore 17,15**

*La scrittura creativa*

*Inno alla Musica*



**Angela Alibrandi - Vive e opera a Messina.**

**Diplomata all'Istituto d'Arte ha partecipato a concorsi, mostre e rassegne nazionali con notevole successo di critica e stampa specializzata. È docente di Arte Applicata all'Università della T.E.** *La visione cromatica, ricca di ariose e limpide atmosfere paesaggistiche, cattura l'attenzione del visitatore coinvolgendolo nel messaggio emozionale scaturito dalla sintesi degli elementi.* La strutturazione composita è comunicazione dell'anima, che nella capacità interpretativa delle sue immagini manifesta la dimensione reale di vibranti itinerari che artisticamente riflettono il valore etico ed estetico del suo mondo lirico.



*L'ultimo Tramonto o.s.t.50vx70*



**Amico Giovanni - Vizzini CT. Vive e opera a Messina.**

**La sua prima formazione di decoratore ha influito ad appassionarlo all'Arte pittorica . Usa più spesso colori acrilici su forme e figure di vario genere. Ha partecipato a numerose Mostre Collettive con successo di pubblico e di critica specializzata.** *I suoi paesaggi formano un tutt'uno con le figure, occupando la dimensione di un loro spazio-tempo, che è limite di un mondo di memorie e di affetti, proiezione in primis della sua spiritualità interiore.* Nei suoi dipinti rappresenta ispirate intuizioni visive di forme e cromie, che esaltate in spettacolare strutturazione composita, assumono identità estetica e valenza di messaggio figurativo di moderna simbologia.



*Il pianoro o.s.t. 50vx70*



**Artese (T.Rizzo) - Pittrice e scrittrice; vive e opera a Messina.**

**Ha partecipato a numerose Mostre in Italia e all'Estero con notevole consenso di pubblico e di stampa specializzata. Ha ricevuto Premi in Concorsi di fama internazionale.** *Nei suoi dipinti si ravvisa una segnica che le consente di spaziare su qualsiasi argomento con uno stile narrativo e pittorico inconfondibile.* (Sandro Serradifalco editore PA) La figura umana è sempre in primo piano... Ogni personaggio è un leader, un simbolo ... che nella sua totalità racchiude un microcosmo di affetti, sentimenti, valori etici e morali, ma soprattutto di fede cristiana...dentro una linea fedelmente classica con accenni di contemporaneità. (Prof Anna Francesca Biondolillo Gallerista- PA)



*La natività  
o.s.t. 90x120*

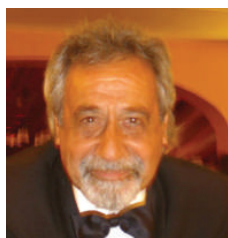

**Vittorio Basile-Nato a Messina, vive e opera a Barcellona P.G.(ME)**

**È scultore e poeta, noto come “l’Artista delle pietre”. Ha partecipato a numerose mostre personali e rassegne nazionali, ottenendo notevoli Premi con consensi di critica e di stampa specializzata. È inserito in cataloghi d’arte internazionali. Il valore etico ed estetico delle sue opere in pietra testimonia il suo estro creativo ed evocativo, che passa attraverso il pathos dell’arte Greco- Romana e Azteca” ed è riproposto come segno della vita che si salda e si consolida in modo autentico e originale con l’arte contemporanea. L’artista è riuscito con la sua attività scultoria e poetica ad occupare uno suo spazio-tempo metaforico, importante nella nostra epoca e nel mondo dell’Arte .**



**Perdono  
per l’umana gente  
- pietra arenaria**

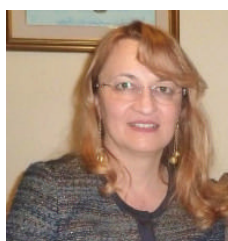

**Antonina Donato - Nata a Montreal, vive e opera a Messina.**

**Ha partecipato a numerose rassegne d’arte e conseguito importanti Premi e consensi dalla stampa specializzata. È inserita in cataloghi d’arte internazionali. Una pittura limpida e solida è quella di Antonina Donato, anzi più raffinata in questi ultimi anni per la sua costante passione per l’arte. Sempre alla ricerca di nuovi soggetti che si adattino alla predisposizione a scrutare gli aspetti naturali che più l’affascinano e la coinvolgono. La dimensione composita e l’amalgama delle cromie sono espressività simbolica di lirica meditazione che, mediante contrasti di luci e toni, la riportano al recupero artistico di una visione ideale di spazio- tempo di notevole valore etico ed estetico.**



**Il paguro trova casa o.s.t. 40x60**

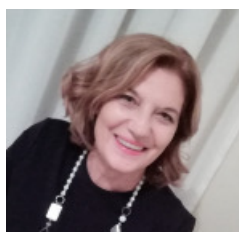

**Grazia Dottore - Nata ad Alcara Li Fusi (Me).**

**Residente a Messina, pittrice e poetessa nel tempo libero. Ha partecipato a numerose Collettive d’arte ottenendo lusinghieri Premi e consensi di critica specializzata. Ama l’Arte in genere, ma coltiva con particolare passione e impegno quella visiva. La sua pittura scaturisce da un modo spontaneo e naturale di comunicare mediante la composizione e la fluidità delle cromie. Sensazioni e sentimento sono percepiti come ricerca di straordinaria empatia estetica. Figure e forme sono nella sintesi figurativa segno di un suo stile, che rappresenta il transfert di un linguaggio espressivo quasi simbolico e liricamente armonizzato in chiave moderna.**

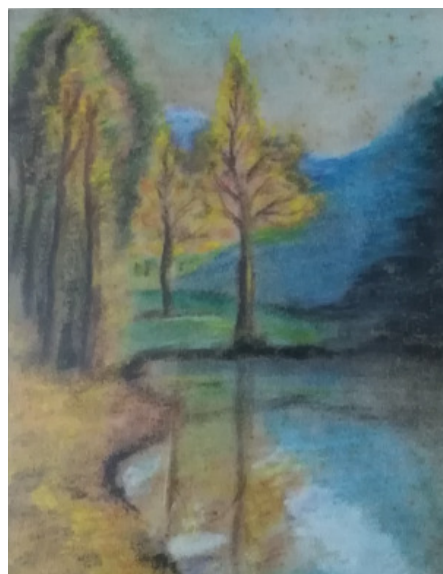

**Laghetto montano  
o.s.t. 40x60**

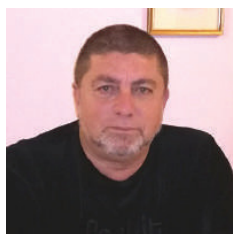

**Cosimo Forestieri - Pittore e Poeta, nato a Messina, dove vive e opera.**

**Ha partecipato con rilevante successo a numerose Mostre artistiche e concorsi di Poesia ottenendo positivi consensi di pubblico e di stampa specializzata.**

*Dalla percettibile geometria delle sue composizioni, quasi idealizzate, emerge il suo interesse per l'arte contemporanea. Un suo stile originale, che nella spettacolarizzazione di forme e cromie, si rivela immediatamente intellegibile e ricco d'interiorità. Il talento e l'impegno artistico espressi nel tratto emozionale della sintesi pittorica si legano ai valori dell'Esistenza, a testimonianza di vibrante sensibilità, percepita come ispirazione cromatica e di profonda energia lirica sia in pittura che in versi.*



*La gioia o.s.t. 60x80*



**Jacob (Paolo Giacobbe) - ME - Pittore-Acquarellista (Paesaggi marini).**

**Nota per la superiore qualità della sua arte di Acquarellista. Ha vinto numerosi primi Premi in concorsi internazionali.** *La composizione delle sue opere e l'eccellente strutturazione dei paesaggi rispecchiano il suo amore per una natura limpida*

*nel segno, nella forma e nel colore; evocata e percepita in fase d'intensa auscultazione dell'anima, ricca di pathos e di ispirate intuizioni. Jacob nella composizione degli squarci marini preferisce l'inquadratura come limite essenziale e necessario per proiettare il suo mondo fisico e mentale al fine di alimentarlo con più vitalità interiore. Affida all'Arte ogni suo pensiero attivo di benessere personale e umano.*



*Verso il mare - acquerello 30x40*



**Francesca Guglielmo - Pittrice - nata a Messina, dove vive e opera.**

**Dipinge con passione conseguendo da anni consensi e successi di critica specializzata. Ha partecipato a numerose rassegne artistiche di livello nazionale.** *Dalla sintesi visiva delle*

*sue opere emerge una diversità di temi che passa dall'espressività di tipo realistico- paesaggistico al figurativo- romantico, da cui si sprigiona la vivacità tipica del suo stile pittorico. La caratteristica visiva delle immagini, accostata alla vigorosa sensibilità, conferisce a tutta la sua attività raffinata dimensione lirica e cromatica, spesso evocativa di meditata auscultazione. Rivelatrice della voglia di proporre verità di affetti e riverbero interiore di sentimento, che rappresentano la forza del suo "modus operandi" ispirato nello spazio -tempo anche agli ideali dell'Arte moderna.*



*Spiaggia di punta secca o.s.t. 40x50*

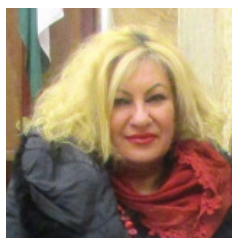

**Miragliotta Francesca - Pittrice messinese ha frequentato l'Accademia di BB.AA.di RC.**

**Ha partecipato con rilevante successo a numerose Rassegne artistiche con mostre Personali e in Collettive. Riesce a dosare con equilibrio il rapporto compositivo con l'uso dei colori, in prevalenza acrilici, che rendono la sua pittura limpida nei toni, riconoscibile e autentica nella varietà delle forme e dei soggetti rappresentati. In un impianto strutturale di luci e cromie ben consolidate, la figura evoca emozioni e sentimenti del suo Io narrante, in funzione di una continua ricerca psicologica ed estetica. Dall'insieme pittorico emerge quel messaggio percepito e definito da tanti elementi, che in sinestesi comunicano il senso vero del Bello, costruito con la passione sempre viva per l'Arte .**



*Riccioli rossi acrilico 60x40*



**M.° Luigi Raffael - (CZ) - Pittore e Designer pubblicitario.**

**Conosciuto come l'artista dei "Nasi Rossi", che sono i dettagli caratteristici del suo estro creativo; vanta un corposo curriculum artistico di mostre e premi di livello internazionale.**

**Fondatore e curatore della rivista artistica 'N. Kalabriën. Riesce a trasmettere nelle sue opere l'interesse per la sperimentazione di nuove tecniche, sebbene conservi i caratteri distintivi di un tipo di pittura ad alto livello. Omaggio a Pirandello: La maschera della vita-Autoritratto Retuche** consolidato da un'ampia ricerca sui tratti pittorici della figura umana, rappresenta anche un suo moto espressivo di profonda sensibilità e tra i più innovativi del panorama pittorico degli ultimi anni .



*Nasi rossi o.s.t. 50x70*

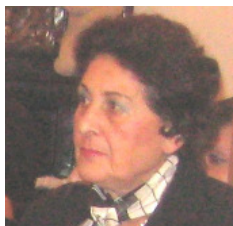

**Franca Scolari - Pittrice, poetessa - Vive e opera a Messina.**

**Ha partecipato a numerose rassegne artistiche con pregevoli consensi di pubblico e stampa specializzata. Ha ricevuto Premi di poesia in Concorsi di fama nazionale. La naturalezza delle immagini impressa nella scelta reale delle cromie passa dal rapporto visivo tra il paesaggio e l'Io narrante. Nella sintesi composita di tipo impressionista, scaturisce il dialogo come simbiosi di etica ed estetica d'implicante coinvolgimento emotivo, che la rende riconoscibile nello stile pittorico. L'artista riesce a trasmettere così un messaggio di grande efficacia lirica, espressivo della straordinaria empatia di sensazioni e sentimento, legato oltretutto alla varietà dei temi che conferiscono tipicità di equilibrio sostanziale a tutto il suo mondo artistico.**



*Vaso di fiori o.s.t. 40x60*

## A tutte le donne per la conquista della parità di genere



Artese - In udienza dal Papa Giovanni Paolo II - Karol Wojtyla - 1 Marzo 2000

*Grazie “per tutte le donne e per ciascuna: per le madri, le sorelle, le spose; le donne consacrate a Dio nella verginità; per le donne dedite ai tanti e tanti esseri umani che attendono l’amore gratuito di un’altra persona; per le donne che vegliano sull’essere umano nella famiglia, che è il fondamentale segno della comunità umana, per le donne che lavorano professionalmente, donne a volte gravate da una grande responsabilità sociale; per le donne “perfette” e per le donne “deboli”, per tutte: così come sono uscite dal cuore di Dio in tutta la bellezza e ricchezza della loro femminilità”.*

*Dalla lettera apostolica **Mulieris dignitatem** del 15/08/88 di Giovanni Paolo II*

### Donna

Sei donna  
quando la tua mente  
in un fluire libero  
limpida scorre  
a dissetar chi soffre  
accanto a te.

Sei mille volte donna  
quando più stanca  
del voler altrui,  
con materno viso  
sola o senza fede  
al tuo ciel conduci.

Ancor più donna...  
quando tu promessa  
come terra amata  
con pacata voce  
risvegli da lontano  
i tanti sogni sparsi.

Tu, solo grande donna  
che all’ombra dei ricordi  
incroci le tue mani  
in una pia preghiera  
e in pietosa attesa  
accogli i figli tuoi.

*Teresa Rizzo*

### Essere Donna

Nella pace della sera  
ci segue una donna,  
uccello di cristallo  
fino all’ultimo volo.

Amante, amica  
madre e compagna  
che in silenzio conduce  
battiti ed emozioni.

Muro contro contro muro  
s’infrangono in vetri  
se c’è una traccia di lei;  
semplicemente donna!

Chiara nel dubbio  
del farsi e rifare  
e riannoda ogni rete  
con un filo di voce.

Argini sbriciola  
e isole avvicina  
senza mai rivelare  
il più grande mistero:

Il suo essere Donna.

*Teresa Rizzo*

*Poesie fuori concorso*



## ORGANIZZAZIONE "SETTIMANA DELL'ARTE, DELLA CULTURA, DEL TURISMO E DELLA SOLIDARIETÀ 2018

### CONSIGLIO DIRETTIVO:

**prof. Teresa Rizzo (Presidente Rettore)**

**Componenti:** dott. Francesco Cama, dott. Santi De Salvatore, dott. Giovanni Galletta, dott. Giuseppe Mazzeo, dott. Diego Spanò, prof. Giacomo Trovatiello.

**SENATO ACCADEMICO: prof. Paolo Calabrese (Presidente)**

**Componenti:** prof.ssa Paola Colace Radici, prof.ssa Cettina Epasto, prof.ssa Bruna Filippone, dott.ssa Lorenza Mazzeo, prof.ssa Venera Munafò, prof. dott. Antonino Ioli.

**COMITATO TECNICO-SCIENTIFICO: prof. dott. Letterio Calbo (Presidente)**

**Componenti:** dott. Lorenza Mazzeo, dott. Giuliana Mazzeo, dott. Zaira Ruggeri, prof. Santina Schepis, dott. Cristina Quartarone, prof. Giusi Scolaro, prof. Rosario Abbate, prof. Maria Muscherà, prof. Barbara D'Arrigo, dott. Rita Priolo, dott. Rosamaria Petrelli, prof. Grazia De Salvo, prof. Paolo Filippone, prof. Francesca Cangini, prof. Pamela Grasso, prof. Maddalena Mannino, prof. Valentina Anastasi, prof. Giusi Alfino, prof. Lia Del Nevo, prof. Alessandra Iurato, prof. Cosimo D'Agostino, prof. Anna Francesca Biondolillo, Dott. Lillo Rizzo, prof. Egle Cacciola, prof. Grazia Patanè, Regista Pippo Pagano; Dott. Maria Fascetto Sivillo

### SEZIONE DI CATANIA:

**Dott. Lella Battiato (Presidente)**

**Componenti:** Dott. Nunzio Sarpietro presidente Gip Tribunale CT; Prof. Vito Leanza associato di Ginecologia e Ostetricia Università CT; Dott. Giuseppe Santangelo; Dott. Carlo Majorana Gravina.

### GIURIE PREMI LETTERARI

#### Speciale Scuole "AMICI DELLA SAPIENZA" 2018 XXII Edizione

##### Scuola secondaria di 1° grado

Presidente - **Prof. Giovanna De Francesco** - Dirigente Scolastico Liceo "F. Maurolico"

Membri: Preside Rosario Abbate - Dott. Cristina Quartarone - Prof. Teresa Schirò - Prof. Maria Grazia Sorace

##### Scuola secondaria di 2° grado

Presidente - **Prof. Giusi Scolaro** - Dirigente Scolastico I. C. "E. Drago"

Membri: Prof. dott. Elio Calbo - Dott. Lorenza Mazzeo - Avv. Milena Palella - Prof. Carmen Tavilla

#### "N. Giordano Bruno" 2018 - XXVI Edizione

Presidente: **Prof. Paola Colace Radici** - Docente Ordinaria Università ME

Membri: Prof. Ausilia Di Benedetto - Dirigente scol.; Prof. Giuseppe Rando - Docente - Univ. ME; Scrittrice Bruna Filippone - Comit. Naz. "Pari Opportunità" (MIUR); Prof. Venera Munafò - Dirigente Scol.; Prof. Santina Schepis - Presidente Club per l'UNESCO di Messina; Dott. Basilio Maniaci - Presidente UNITRE ME.

#### GIURIA - RICONOSCIMENTI "N. Giordano Bruno" 2018

Presidente: **Dott. Lorenza Mazzeo** - Presidente A. I. "Donne Medico" ME; Dott. Lella Battiato Giornalista TV - Psicoterapeuta; Prof. Dott. Elio Calbo - Endocrinocirurgo; Dott. Giuseppe Mazzeo Direttore Artistico dell'Accademia; Prof. Grazia Patanè - Dirigente Scol.; Prof. Teresa Interdonato - Dirigente Scol.;

Prof. Cosimo D'Agostino - Dirigente Scolastico; Dott. Lillo Rizzo IRCCS - Piemonte ME;

Dott. Maria Fascetto Sivillo, Consigliere di Corte d'Appello Catania.

*Si ringraziano gli Sponsor per aver omaggiato alcuni studenti*

*sear*  
*selezione argenti*

*ca sa Xiciale*  
**SANFILIPPO**  
di Antonino San Filippo

*Sofia*  
Società del 1879

**L'Accademia Internazionale "Amici della Sapienza" Onlus**

*... si prefigge senza fini di lucro, di diffondere la Cultura e, al di là di ogni ideologia, nel rispetto reciproco delle idee, delle opinioni e dei principi profondamente morali, promuove scambi nei vari settori dello scibile, mirati essenzialmente a far conoscere e valorizzare il nostro territorio, anche in campo internazionale.*

Sede legale: Via La Farina, 91 is. R - tel. 090/2928229 - Messina - e-mail: [amicidellasapienza@libero.it](mailto:amicidellasapienza@libero.it)

Sede operativa: Via Falconieri, 11 - Messina • cell. 348 8283670 • 340 3302361 - Web: [www.amicidellasapienza.it](http://www.amicidellasapienza.it)

Stampa: Società Cooperativa a r.l. Spignolo - Messina Tel. 090 71734 - e-mail: [cooperativaspignolo@gmail.com](mailto:cooperativaspignolo@gmail.com)

## Artisti - Pittori Scultori - Poeti

Con il Patrocinio gratuito



Regione Siciliana



Assemblea Regionale Siciliana



Università degli Studi - Messina



Associazione Italiana  
Donne Medico



Confederazione delle Libere Associazioni  
Artigiane Italiane - Messina



UNITRE  
Università della Terza Età  
Messina



United Nations  
Educational, Scientific and  
Cultural Organization  
Club per l'UNESCO di Messina



Associazione Culturale Artistica  
"Il Tempio" - Palermo



**Angela Alibrandi**  
*pittrice*

**Giovanni Amico**  
*pittore*

**Artese (T. Rizzo)**  
*pittore - poetessa*



**Vittorio Basile**  
*scultore - poeta*

**Antonina Donato**  
*pittrice*

**Grazia Dottore**  
*pittrice*

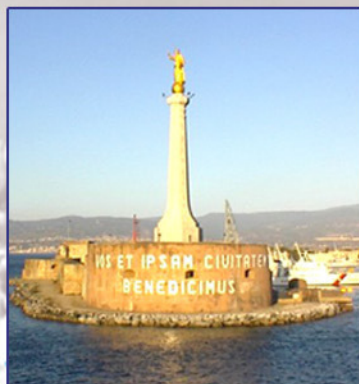

**Cosimo Forestieri**  
*pittore - poeta*

**Jacob (Paolo Giacobbe)**  
*pittore poeta*

**Francesca Guglielmo**  
*pittrice*



**Francesca Miragliotta**  
*pittrice*

**Luigi Raffael**  
*pittore*

**Franca Scolari Papalia**  
*pittrice*